Α3.01 ΟΨΗ ΟΔΟΥ ΣΩΤΗΡΟΥ ΔΙΟΣ
ΚΛΙΜΑΚΑ: 1/50

Α3.02 ΟΨΗ ΟΔΟΥ ΖΕΑΣ
ΚΛΙΜΑΚΑ: 1/50

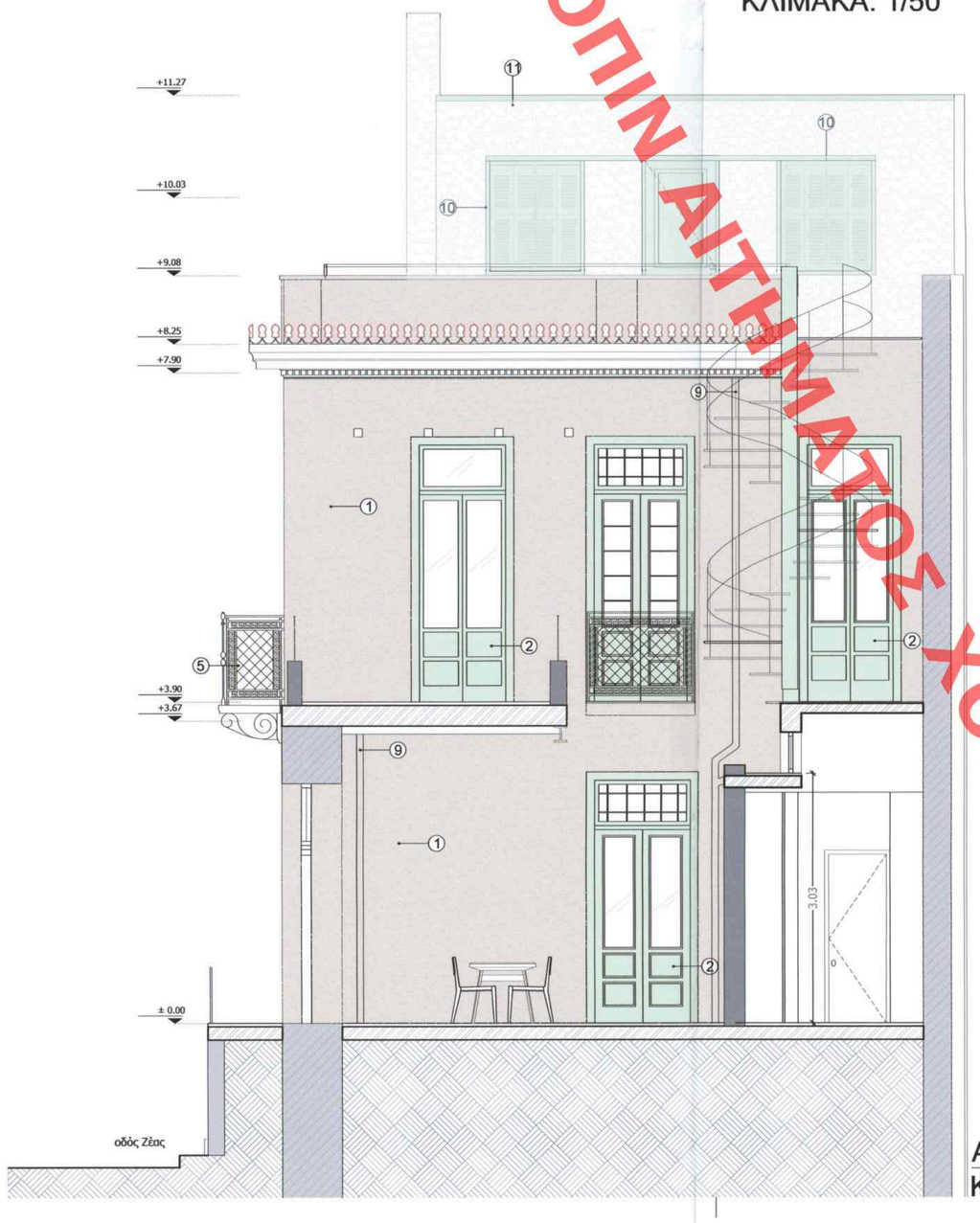

Α3.03 ΕΣΩΤΕΡΙΚΗ ΟΨΗ ΑΥΛΗΣ
ΚΛΙΜΑΚΑ: 1/50

ΥΠΟΜΝΗΜΑ ΤΕΛΕΙΩΜΑΤΩΝ ΟΨΕΩΝ

1 Σοβάς χρωματισμένος στην μάζα του σε χρώμα υπολευκο ral 9002

2 Ξύλινο κούφωμα υφιστάμενο επισκευασμένο βαμενο πράσινο ral 6019

3 Νεο κουφωμα αντιγραφη τεχνοτροπίας υφισταμένων βαμμενο πράσινο ral 6019

4 Ξύλινη Περγκολα βαμμενη υπολευκο ral 9002

5 Βυζαντινά κεραμίδια ομοια με τα υφιστάμενα

6 Γύψινο διακοσμητικό βαμμένο λευκο ral 9003

7 Γκρίζος σοβάς με τεχνοτροπία αρτιφισιέλ ral 9002

8 Υφιστάμενα μπαλκόνια επισκευασμένα κ' καθαρισμένα

9 Υδροροη

10. Νέο ξύλινο κούφωμα βαμμένο χρωμα ral 6019

11. Τελική επιφάνεια τοιχοποιίας δώματος με επίχρισμα βαμμένο σε σε χρώμα υπολευκο ral 9002

ΥΠΟΥΡΓΕΙΟ ΠΕΡΙΒΑΛΛΟΝΤΟΣ ΚΑΙ ΕΝΕΡΓΕΙΑΣ
ΘΕΩΡΗΘΗΚΕ ΜΕ ΤΗΝ ΥΠ ΑΡΙΘ. 126685/8522/22-09-2023 ΠΡΑΞΗ
Η ΠΡΟΪΣΤΑΜΕΝΗ ΤΗΣ ΔΙΝΣΗΣ
ΤΟΠΟΓΡΑΦΙΚΩΝ ΕΦΑΡΜΟΓΩΝ
ΑΝΔΡΙΑΝΑ ΚΑΤΣΙΝΑ
ΤΟΠΟΓΡΑΦΟΣ ΜΗΧΑΝΙΚΟΣ

ANDRIANA KATSINA
25/09/2023 13:46

ΚΕΝΤΡΙΚΟ ΣΥΜΒΟΥΛΙΟ ΑΡΧΙΤΕΚΤΟΝΙΚΗΣ
Το παρόν σχεδιάγραμμα μελετήθηκε από
το ΚΕ.Σ.Α. την .....16.11.2023.....
και εγκρίθηκε σύμφωνα με την υπ' αριθμ.
.....29/.....2ο..... γνωμοδοτηση του
ΠΡΟΕΔΡΟΣ ΓΡΑΜΜΑΤΕΑΣ
Ε. ΜΠΑΚΟΓΙΑΝΝΗΣ Α. ΜΠΕΣΣΑ

ΙΔΙΟΚΤΗΤΗΣ ΕΡΓΟ	ΔΑΝΑΗ ΠΑΤΕΛΗ ΑΠΟΚΑΤΑΣΤΑΣΗ ΔΙΑΤΗΡΗΤΕΑΣ ΟΙΚΙΑΣ, ΠΡΟΣΘΗΚΗ ΤΜΗΜΑΤΟΣ Β ΟΡΟΦΟΥ, ΠΡΟΣΘΗΚΗ ΥΠΟΓΕΙΟΥ, ΚΑΙ ΕΝΙΣΧΥΣΗ ΦΕΡΟΝΤΟΣ ΟΡΓΑΝΙΣΜΟΥ
ΘΕΣΗ ΕΡΓΟΥ	ΖΕΑΣ 135 & ΣΩΤΗΡΟΥ ΔΙΟΣ Το παρόν διάγραμμα συνοδεύει την από 20.12.22 αιτιολογική έκθεση της Δ/νσης Α.Ο.Κ.Α. Τμήματος Δ.Κ. Η Τμηματάρχης ΔΗΜΗΤΡΑ ΑΡΧΙΤΕΚΤΟΝΑΣ ΜΗΧΑΝΙΚΟΣ
ΜΕΛΕΤΗΤΗΣ ΕΡΓΟΥ	askarchitects ΑΛΕΞΑΝΔΡΑ ΣΤΡΑΤΟΥ
ΤΙΤΛΟΣ ΣΧΕΔΙΟΥ	ΟΨΕΙΣ ΟΔΟΥ ΣΩΤΗΡΟΥ ΔΙΟΣ, ΖΕΑΣ κ' ΕΣΩΤ. ΑΥΛΗΣ
ΑΡΙΘΜΟΣ ΣΧΕΔΙΟΥ	Α3.01-03 — ΚΛΙΜΑΚΑ ΣΧΕΔΙΟΥ: 1:50
ΧΡΟΝΟΣ ΜΕΛΕΤΗΣ	ΝΟΕΜΒΡΙΟΣ 2022
ΥΠΟΓΡΑΦΗ-ΣΦΡΑΓΙΔΑ	ΑΛΕΞΑΝΔΡΑ Ι. ΣΤΡΑΤΟΥ ΑΡΧΙΤΕΚΤΩΝ ΜΗΧΑΝΙΚΟΣ (Α.Κ. DIPL.) ΜΕΛΟΣ Τ.Ε.Ε. Α.Μ. 103973 Β ΠΑΛΛΑΔΟΣ 22 Τ.Κ. 105 54 ΑΘΗΝΑ ΑΦΜ: 052420958 - ΔΟΥ: ΣΤ' ΑΘΗΝΩΝ

ΧΟΡΗΓΕΙΤΑΙ ΚΑΤΟΠΙΝ ΑΙΤΗΜΑΤΟΣ ΧΟΡΗΓΕΙΤΑΙ ΚΑΤΟΠΙΝ ΑΙΤΗΜΑΤΟΣ